

# 【 水 産 編 】

## 1 広島県水産業の主要指標及び全国順位

| 区 分     | 調査時 | 単位 | 実 数     |           | 本県の位置   |    |
|---------|-----|----|---------|-----------|---------|----|
|         |     |    | 広 島 県   | 全 国       | シェア (%) | 順位 |
| 漁業就業者数  | 平20 | 人  | 4,772   | 221,908   | 2.2     | 18 |
| 男 性     | "   | "  | 3,695   | 187,820   | 2.0     | —  |
| 女 性     | "   | "  | 1,077   | 34,088    | 3.2     | —  |
| 漁業生産量   | 平21 | t  | 127,735 | 5,349,446 | 2.4     | 11 |
| 海面漁業    | "   | "  | 18,021  | 4,147,374 | 0.4     | 32 |
| かたくちいわし | "   | "  | 8,634   | 341,934   | 2.5     | 13 |
| しらす     | "   | "  | 2,497   | 56,962    | 4.4     | 10 |
| ひらめ     | "   | "  | 109     | 7,218     | 1.5     | 19 |
| たちうお    | "   | "  | 1,055   | 11,891    | 8.9     | 4  |
| まだい     | "   | "  | 396     | 15,725    | 2.5     | 14 |
| くろだい    | "   | "  | 442     | 3,537     | 12.5    | 1  |
| さわら     | "   | "  | 50      | 13,925    | 0.4     | 33 |
| その他えび類  | "   | "  | 247     | 18,038    | 1.4     | 19 |
| がざみ類    | "   | "  | 30      | 2,319     | 1.3     | 15 |
| 海面養殖業   | "   | "  | 109,714 | 1,202,072 | 9.1     | 3  |
| かき養殖    | "   | "  | 105,882 | 210,188   | 50.4    | 1  |
| のり養殖    | "   | "  | 3,109   | 315,292   | 1.0     | 12 |
| ぶり養殖    | "   | "  | 506     | 154,943   | 0.3     | 10 |
| まだい養殖   | "   | "  | 334     | 70,959    | 0.5     | 12 |
| 内水面漁業   | "   | "  | 148     | 41,697    | 0.4     | 26 |
| 内水面養殖業  | "   | "  | 71      | 40,927    | 0.2     | 34 |
| 海面養殖業   | 平21 | "  | 1,440   | 40,950    | 3.5     | 10 |
| かき養殖    | "   | "  | 1,290   | 2,943     | 43.8    | 1  |
| のり養殖    | "   | "  | 54      | 8,359     | 0.6     | 13 |
| ぶり養殖    | "   | "  | 30      | 11,514    | 0.3     | 11 |
| まだい養殖   | "   | "  | 24      | 4,591     | 0.5     | 12 |

資料：『漁業・養殖生産統計年報』『2008漁業センサス』（漁業就業者数）

『広島農林水産統計年報』（平成19年の経営体数と漁業生産額は公表されていない）

a.

## 2 専兼業別経営体数の推移

(単位：経営体、%)

| 年  | 経営体数  | 指数<br>7=100 | 個人経営体 |       |        |          |        |          |        |
|----|-------|-------------|-------|-------|--------|----------|--------|----------|--------|
|    |       |             |       | 専業    |        | 兼業（漁業が主） |        | 兼業（漁業が従） |        |
| 45 | 6,286 | 158.1       | 6,116 | 2,233 | (36.5) | 2,500    | (40.9) | 1,383    | (22.6) |
| 50 | 5,818 | 146.3       | 5,699 | 1,726 | (30.3) | 2,145    | (37.6) | 1,828    | (32.1) |
| 55 | 5,609 | 141.1       | 5,527 | 1,906 | (34.5) | 1,791    | (32.4) | 1,830    | (33.1) |
| 60 | 5,418 | 136.3       | 5,364 | 2,153 | (40.1) | 1,436    | (26.8) | 1,775    | (33.1) |
| 61 | 5,395 | 135.7       | 5,324 | 2,110 | (39.6) | 1,382    | (26.0) | 1,832    | (34.4) |
| 62 | 5,220 | 131.3       | 5,142 | 2,098 | (40.8) | 1,315    | (25.6) | 1,729    | (33.6) |
| 63 | 5,375 | 135.2       | 5,319 | 2,055 | (38.6) | 1,286    | (24.2) | 1,978    | (37.2) |
| 元  | 5,174 | 130.1       | 5,099 | 2,028 | (39.8) | 1,255    | (24.6) | 1,816    | (35.6) |
| 2  | 5,093 | 128.1       | 5,019 | 1,960 | (39.1) | 1,221    | (24.3) | 1,838    | (36.6) |
| 3  | 4,772 | 120.0       | 4,697 | 1,789 | (38.1) | 1,284    | (27.3) | 1,624    | (34.6) |
| 4  | 4,561 | 114.7       | 4,493 | 1,765 | (39.3) | 1,186    | (26.4) | 1,542    | (34.3) |
| 5  | 4,273 | 107.5       | 4,192 | 1,792 | (42.7) | 1,036    | (24.7) | 1,364    | (32.5) |
| 6  | 4,099 | 103.1       | 4,003 | 1,822 | (45.5) | 1,031    | (25.8) | 1,150    | (28.7) |
| 7  | 3,976 | 100.0       | 3,870 | ...   | ...    | ...      | ...    | ...      | ...    |
| 8  | 3,822 | 96.1        | 3,722 | ...   | ...    | ...      | ...    | ...      | ...    |
| 9  | 3,908 | 98.3        | 3,811 | ...   | ...    | ...      | ...    | ...      | ...    |
| 10 | 3,849 | 96.8        | 3,762 | 1,758 | (46.7) | 816      | (21.7) | 1,188    | (31.6) |
| 11 | 3,860 | 97.0        | 3,781 | ...   | ...    | ...      | ...    | ...      | ...    |
| 12 | 3,678 | 92.6        | 3,583 | ...   | ...    | ...      | ...    | ...      | ...    |
| 13 | 3,629 | 91.3        | 3,529 | ...   | ...    | ...      | ...    | ...      | ...    |
| 14 | 3,536 | 88.9        | 3,441 | ...   | ...    | ...      | ...    | ...      | ...    |
| 15 | 3,323 | 83.6        | 3,240 | 1,464 | (45.2) | 878      | (27.1) | 898      | (27.7) |
| 16 | 3,217 | 80.9        | 3,129 | ...   | ...    | ...      | ...    | ...      | ...    |
| 17 | 3,122 | 78.5        | 3,033 | ...   | ...    | ...      | ...    | ...      | ...    |
| 18 | 3,068 | 77.2        | 2,980 | ...   | ...    | ...      | ...    | ...      | ...    |
| 19 | -     | -           | -     | ...   | ...    | ...      | ...    | ...      | ...    |
| 20 | 2,943 | 76.1        | 2,850 | 1,482 | (52.0) | 662      | (23.2) | 706      | (24.8) |

資料：『広島農林水産統計年報』（平成19年より公表されていない），『2008漁業センサス』

(注) 個人経営体の内訳について、平成7年以降はセンサス年のみ調査。（ ）内は個人経営体数に占

## 3 経営体階層別経営体数の推移

(単位：経営体)

|         | 2<br>(1990年) | 7<br>(1995年) | 12<br>(2000年) | 15<br>(2003年) | 16<br>(2004年) | 17<br>(2005年) | 18<br>(2006年) | 20<br>(2008年) |
|---------|--------------|--------------|---------------|---------------|---------------|---------------|---------------|---------------|
| 漁業経営体数  | 5,093        | 3,976        | 3,678         | 3,323         | 3,217         | 3,122         | 3,068         | 2,934         |
| 海面漁業    | 4,369        | 3,348        | 3,157         | 2,865         | 2,739         | 2,653         | 2,607         | 2,510         |
| 漁船非使用   | 533          | 266          | 220           | 118           | 106           | 95            | 110           | 76            |
| 3トン未満   | 2,072        | 1,532        | 1,634         | 1,463         | 1,414         | 1,382         | 1,370         | x             |
| 3～5トン   | 1,134        | 1,021        | 892           | 832           | 795           | 766           | 734           | x             |
| 5～10トン  | 335          | 250          | 205           | 266           | 234           | 232           | 231           | 245           |
| 10トン以上  | 97           | 91           | 65            | 71            | 66            | 64            | 59            | 71            |
| 定置・地びき網 | 198          | 188          | 141           | 115           | 124           | 114           | 103           | 115           |
| 海面養殖業   | 724          | 628          | 521           | 458           | 478           | 469           | 461           | 433           |
| かき類養殖業  | 513          | 453          | 433           | 376           | 401           | 397           | 394           | 353           |
| のり類養殖業  | 124          | 88           | 41            | 37            | 34            | 30            | 28            | 17            |
| その他     | 87           | 87           | 47            | 45            | 43            | 42            | 39            | 63            |

資料：『広島農林水産統計年報』（平成19年より公表されていない），『2008漁業センサス』

#### 4 漁業世帯数及び就業者数の推移

(単位：戸、人、%)

| 年  | 世帯数   | 個人経営<br>世帯 | 漁業従事<br>者世帯 | 漁業<br>就業者数 | 男               |                 |                 |                 | 女               |
|----|-------|------------|-------------|------------|-----------------|-----------------|-----------------|-----------------|-----------------|
|    |       |            |             |            |                 | 15～39歳          | 40～59歳          | 60歳以上           |                 |
| 45 | 7,137 | 6,316      | 821         | 14,223     | 8,174<br>(57.5) | 2,877<br>(20.2) | 3,013<br>(21.2) | 2,284<br>(16.1) | 6,049<br>(42.5) |
| 50 | 6,455 | 5,970      | 485         | 13,790     | 8,400<br>(60.9) | 2,230<br>(16.2) | 3,780<br>(27.4) | 2,390<br>(17.3) | 5,390<br>(39.1) |
| 55 | 6,190 | 5,670      | 520         | 10,930     | 6,680<br>(61.1) | 1,520<br>(13.9) | 3,030<br>(27.7) | 2,130<br>(19.5) | 4,250<br>(38.9) |
| 60 | 5,930 | 5,380      | 550         | 10,340     | 6,600<br>(63.8) | 1,500<br>(14.5) | 3,080<br>(29.8) | 2,030<br>(19.6) | 3,740<br>(36.2) |
| 61 | 5,850 | 5,310      | 540         | 10,210     | 6,500<br>(63.7) | 1,440<br>(14.1) | 3,030<br>(29.7) | 2,030<br>(19.9) | 3,710<br>(36.3) |
| 62 | 5,780 | 5,260      | 520         | 10,120     | 6,450<br>(63.7) | 1,320<br>(13.0) | 3,110<br>(30.7) | 2,040<br>(20.2) | 3,670<br>(36.3) |
| 63 | 5,835 | 5,319      | 516         | 9,262      | 6,154<br>(66.4) | 1,085<br>(11.7) | 2,961<br>(32.0) | 2,108<br>(22.8) | 3,108<br>(33.6) |
| 元  | 5,690 | 5,180      | 520         | 9,060      | 5,950<br>(65.7) | 980<br>(10.8)   | 3,000<br>(33.1) | 1,980<br>(21.9) | 3,110<br>(34.3) |
| 2  | 5,600 | 5,080      | 520         | 8,790      | 5,840<br>(66.4) | 920<br>(10.5)   | 2,720<br>(30.9) | 2,210<br>(25.1) | 2,950<br>(33.6) |
| 3  | 5,480 | 4,990      | 490         | 8,590      | 5,710<br>(66.5) | 850<br>(9.9)    | 2,540<br>(29.6) | 2,320<br>(27.0) | 2,880<br>(33.5) |
| 4  | 5,090 | 4,680      | 410         | 8,110      | 5,540<br>(68.3) | 820<br>(10.1)   | 2,210<br>(27.3) | 2,510<br>(30.9) | 2,570<br>(31.7) |
| 5  | 4,633 | 4,192      | 441         | 7,054      | 4,889<br>(69.3) | 673<br>(9.5)    | 2,101<br>(29.8) | 2,115<br>(30.0) | 2,165<br>(30.7) |
| 6  | 4,410 | 3,990      | 420         | 6,700      | 4,700<br>(70.1) | 570<br>(8.5)    | 1,870<br>(27.9) | 2,260<br>(33.7) | 2,000<br>(29.9) |
| 7  | 4,180 | 3,760      | 420         | 6,420      | 4,500<br>(70.1) | 550<br>(8.6)    | 1,790<br>(27.9) | 2,160<br>(33.6) | 1,920<br>(29.9) |
| 8  | 4,120 | 3,710      | 410         | 6,310      | 4,420<br>(70.0) | 500<br>(7.9)    | 1,730<br>(27.4) | 2,200<br>(34.9) | 1,890<br>(30.0) |
| 9  | 4,210 | 3,810      | 400         | 6,610      | 4,630<br>(70.0) | 520<br>(7.9)    | 1,640<br>(24.8) | 2,470<br>(37.4) | 2,138<br>(32.3) |
| 10 | 4,259 | 3,762      | 497         | 6,213      | 4,472<br>(72.0) | 533<br>(8.6)    | 1,673<br>(26.9) | 2,266<br>(36.5) | 1,741<br>(28.0) |
| 11 | 4,210 | 3,780      | 430         | 6,270      | 4,470<br>(71.3) | 410<br>(6.5)    | 1,530<br>(24.4) | 2,530<br>(40.4) | 1,800<br>(28.7) |
| 12 | 3,980 | 3,580      | 400         | 6,010      | 4,300<br>(71.5) | 360<br>(6.0)    | 1,430<br>(23.8) | 2,510<br>(41.8) | 1,710<br>(28.5) |
| 13 | 3,920 | 3,530      | 390         | 5,920      | 4,340<br>(73.3) | 300<br>(5.1)    | 1,550<br>(26.2) | 2,490<br>(42.1) | 1,580<br>(26.7) |
| 14 | 3,840 | 3,450      | 390         | 5,890      | 4,270<br>(72.5) | 340<br>(5.8)    | 1,360<br>(23.1) | 2,580<br>(43.8) | 1,620<br>(27.5) |
| 15 | 3,722 | 3,240      | 482         | 5,452      | 3,986<br>(73.1) | 525<br>(9.6)    | 1,318<br>(24.2) | 2,143<br>(39.3) | 1,466<br>(26.9) |
| 20 | -     | -          | -           | 4,772      | 3,695<br>(77.4) | 510<br>(10.7)   | 1,072<br>(22.5) | 2,113<br>(44.3) | 1,077<br>(22.6) |

資料：『広島農林水産統計年報』，『2008漁業センサス』

( ) 内は構成比

(注) 漁業世帯とは、調査期日前1年間に海上作業従事日数30日以上の子帯であり、漁業従事者世帯とは、他人の営む漁業経営体に雇われ、年間30日以上海上作業に従事した者のいる世帯をいう。  
なお、平成15年度以降は漁業センサス年のみ調査。

5 漁業種類別・魚種別生産量の推移

(単位: t)

| 区 分      | 60<br>(1985) | 2<br>(1990) | 7<br>(1995) | 12<br>(2000) | 17<br>(2005) | 18<br>(2006) | 19<br>(2007) | 20<br>(2008) | 21<br>(2009) |
|----------|--------------|-------------|-------------|--------------|--------------|--------------|--------------|--------------|--------------|
| 海面漁業     | 35,379       | 27,748      | 24,536      | 21,102       | 21,410       | 18,827       | 18,613       | 18,317       | 18,021       |
| 海面養殖業    | 162,996      | 168,915     | 138,689     | 119,344      | 115,928      | 111,105      | 111,492      | 100,352      | 109,714      |
| 内水面漁業    | 832          | 894         | 900         | 650          | 369          | 209          | 154          | 224          | 148          |
| 内水面養殖業   | 255          | 181         | 102         | 103          | 71           | 74           | 78           | 72           | 71           |
| 合 計      | 199,462      | 197,738     | 164,227     | 141,199      | 137,778      | 130,215      | 130,337      | 118,965      | 127,954      |
| 魚 類      | 31,779       | 24,923      | 24,079      | 18,537       | 20,670       | 16,971       | 15,550       | 15,996       | 16,944       |
| まいわし     | 1,762        | 2,145       | 1,129       | 383          | 24           | 18           | -            | -            | 0            |
| かたくちいわし  | 13,236       | 8,040       | 9,121       | 6,773        | 9,203        | 8,745        | 6,757        | 5,655        | 8,634        |
| しらす      | 6,008        | 4,306       | 2,417       | 2,625        | 2,756        | 1,671        | 2,237        | 4,250        | 2,497        |
| あじ類      | 138          | 76          | 124         | 160          | (164)        | (147)        | (139)        | (205)        | (155)        |
| さば類      | 21           | 124         | 407         | 196          | 200          | 149          | 142          | 133          | 113          |
| ぶり類      | 894          | 838         | 1,566       | 918          | 835          | 791          | 773          | 767          | 571          |
| ひらめ      | 121          | 206         | 200         | 174          | 174          | 183          | 72           | 217          | 201          |
| かれい類     | 826          | 600         | 668         | 637          | 544          | 516          | 497          | 417          | 375          |
| にべぐち類    | 189          | 250         | 268         | 215          | 142          | 135          | -            | -            | -            |
| たちうお     | 1,761        | 1,631       | 1,572       | 1,183        | 978          | 1,076        | 1,057        | 938          | 1,055        |
| まだい      | 532          | 603         | 755         | 686          | 690          | 625          | 644          | 744          | 730          |
| くろだい     | 441          | 583         | 772         | 614          | 588          | 556          | 502          | 546          | 442          |
| さわら類     | 253          | 268         | 85          | 41           | 57           | 40           | 31           | 48           | 50           |
| ばら類      | 720          | 298         | 195         | 130          | 97           | 90           | -            | -            | -            |
| すずき      | 118          | 136         | 119         | 176          | 174          | 152          | 162          | 267          | 221          |
| いかなご     | 543          | 206         | 154         | 8            | 1            | 1            | 47           | 5            | 2            |
| あなご      | 383          | 274         | 404         | 223          | 178          | 173          | 207          | 163          | 159          |
| このしろ     | 228          | 822         | 1,151       | 1110         | 585          | 476          | 495          | 306          | 259          |
| かさご      | 182          | 183         | 112         | 111          | 109          | 97           | -            | -            | -            |
| めばる      | 475          | 483         | 653         | 427          | 280          | 251          | -            | -            | -            |
| さより      | 77           | 118         | 116         | 81           | 152          | 168          | -            | -            | -            |
| きゅうせん    | 77           | 74          | 47          | 43           | 34           | 31           | -            | -            | -            |
| ふぐ類      | 186          | 255         | 88          | (65)         | (62)         | 54           | 44           | 56           | 44           |
| あいなめ     | 138          | 154         | 102         | 67           | 34           | 33           | -            | -            | -            |
| あゆめ      | 438          | 470         | 415         | 283          | 158          | 102          | 54           | 57           | 85           |
| こい(食用)   | 163          | 92          | 52          | 32           | (15)         | -            | -            | -            | -            |
| その他水産動物類 | 3,323        | 2,870       | 2,815       | 3,144        | 3,489        | 2,844        | 3,965        | 3,176        | 1,893        |
| くるまえば    | 69           | 102         | 63          | (29)         | (20)         | (17)         | (16)         | (7)          | (7)          |
| その他のえび類  | 1,123        | 1,047       | 1,063       | 1,366        | 1,660        | 1,602        | 2,549        | 1,276        | 247          |
| がざみ      | 141          | 76          | 135         | 114          | 215          | 169          | 139          | 50           | 30           |
| その他のかに類  | 136          | 146         | 104         | 90           | 51           | 46           | 43           | 25           | 29           |
| いか類      | 203          | 207         | 226         | 550          | 707          | 249          | 365          | 339          | 335          |
| たこ類      | 485          | 479         | 448         | 509          | 505          | 449          | 485          | 945          | 757          |
| なまこ類     | 493          | 336         | 415         | 300          | 206          | 203          | -            | -            | -            |
| しやこ      | 631          | 431         | 315         | 161          | 118          | 104          | -            | -            | -            |
| 貝 類      | 156,844      | 161,630     | 133,135     | 115,179      | 110,539      | 106,797      | 107,288      | 97,226       | 106,120      |
| あさり類(殻付) | 1,842        | 1,729       | 488         | 272          | 270          | 250          | 236          | 231          | 187          |
| かき(殻付)   | 154,521      | 159,508     | 132,278     | 113,734      | 111,662      | 106,400      | 106,907      | 96,761       | 105,882      |
| かき(むき身)  | 28,623       | 29,160      | 23,920      | 20,567       | 20,192       | 19,241       | 19,332       | 17,497       | 19,147       |
| 藻 類      | 7,516        | 8,315       | 4,198       | 4,332        | 3,080        | 3,603        | 3,534        | 2,567        | 2,997        |
| わかめ      | 156          | 144         | 66          | 33           | 36           | 36           | 29           | 32           | 25           |
| のり       | 7,287        | 7,838       | 3,947       | 4,024        | 2,907        | 3,419        | 3,318        | 2,333        | 2,803        |

資料:『漁業・養殖業生産統計年報』『広島農林水産統計年報』

(注) 生産量は、海面及び内水面の漁獲量と養殖生産量の合計。但し、( ) 書きは養殖生産量を含まない。

【主要魚種別生産量の推移】

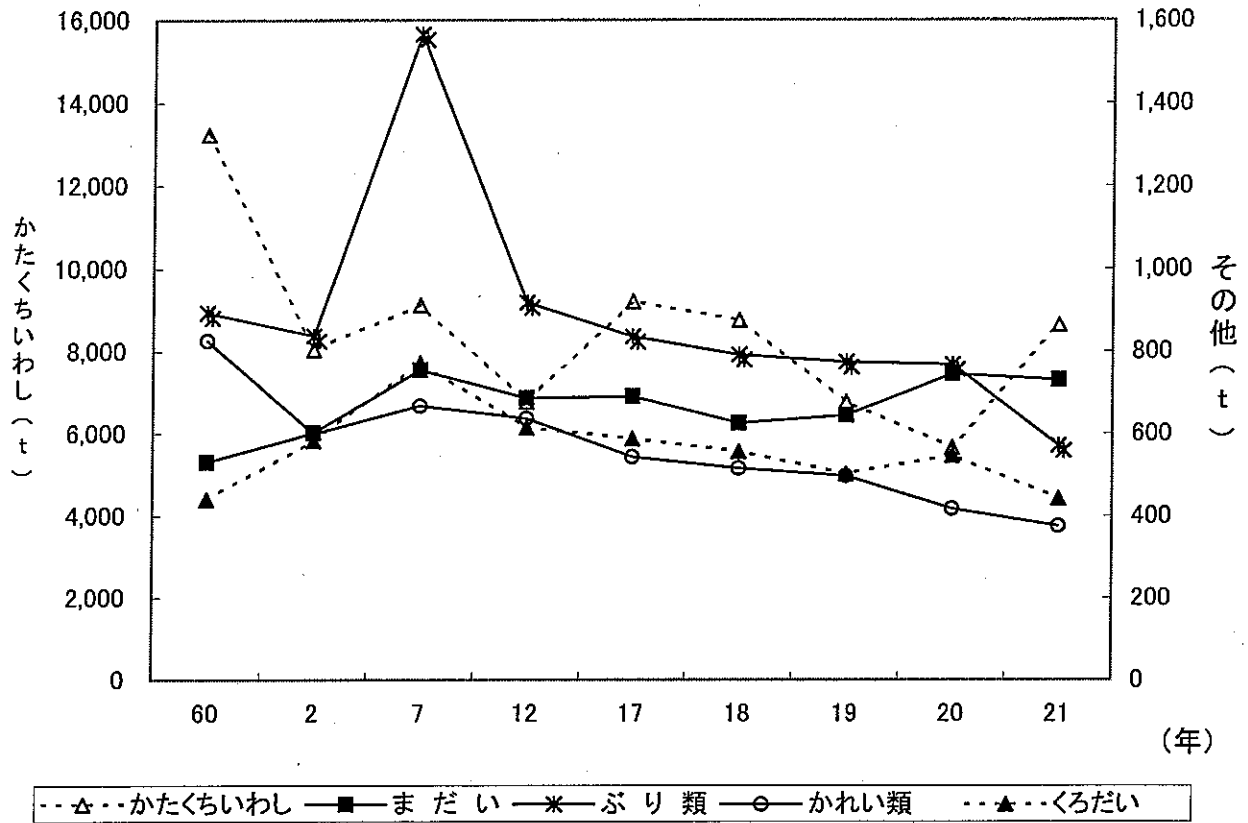

【主要養殖生産物量の推移】

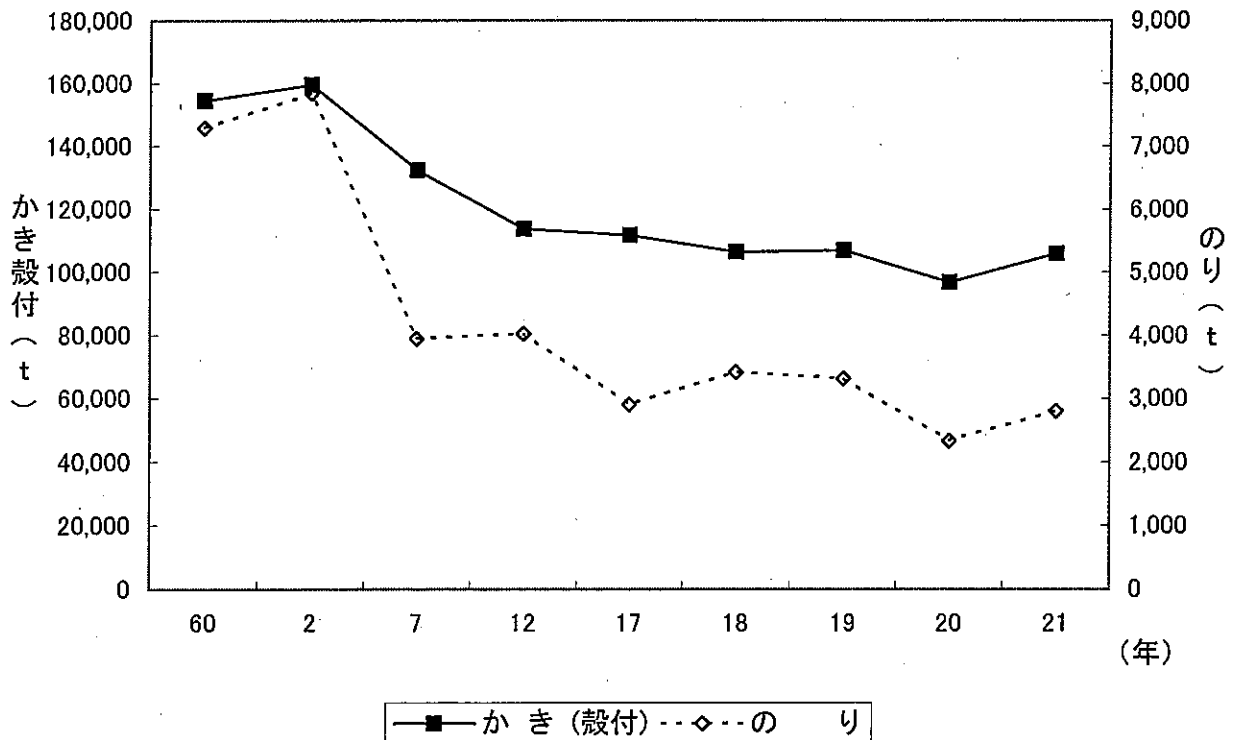

6 漁業種類別・魚種別生産額の推移

(単位：百万円)

| 区 分      | 60<br>(1985) | 2<br>(1990) | 7<br>(1995) | 12<br>(2000) | 17<br>(2005) | 18<br>(2006) | 19<br>(2007) | 20<br>(2008) | 21<br>(2009) |
|----------|--------------|-------------|-------------|--------------|--------------|--------------|--------------|--------------|--------------|
| 海面漁業     | 15,282       | 16,595      | 15,350      | 11,291       | 10,903       | 10,318       | 11,170       | 10,474       | 8,081        |
| 海面養殖業    | 19,528       | 23,806      | 23,574      | 18,610       | 17,116       | 18,262       | 15,820       | 14,481       | 14,399       |
| 合 計      | 34,810       | 40,401      | 38,924      | 29,901       | 28,020       | 28,580       | 26,990       | 24,955       | 22,490       |
| 魚 類      | 13,028       | 14,883      | 14,896      | 9,406        | 8,141        | 7,683        | 6,630        | 7,532        | 6,945        |
| ま い わ し  | ...          | 500         | 368         | 199          | 16           | 14           | ...          | X            | 0            |
| かたちいわし   | 2,236        | 1,970       | 3,439       | 1,849        | 2,270        | 2,408        | 1,668        | 1,430        | 1,993        |
| し ら す    | 1,226        | 1,684       | 1,090       | 604          | 1,153        | 697          | 937          | 1,613        | 985          |
| あ じ 類    | 122          | 85          | 71          | 80           | 95           | X            | 74           | 81           | 98           |
| さ ば 類    | 7            | 45          | 216         | 80           | 142          | 97           | 119          | 92           | 89           |
| ぶ り 類    | 990          | 754         | 1,454       | 920          | 587          | 619          | 477          | 491          | 370          |
| ひ ら め    | 242          | 634         | 496         | 410          | 329          | 348          | 310          | 326          | 261          |
| か れ い 類  | 1,175        | 906         | 1,009       | 872          | 556          | 541          | 482          | 488          | 447          |
| にべぐち類    | 57           | 74          | 64          | 57           | 25           | 23           | ...          | ...          | ...          |
| た ち う お  | 1,036        | 960         | 689         | 594          | 547          | 562          | 619          | 626          | 677          |
| ま だ い    | 1,295        | 1,340       | 1,207       | 734          | 467          | 564          | 292          | 569          | 533          |
| く ろ だ い  | 787          | 879         | 736         | 299          | 196          | 206          | 182          | 201          | 152          |
| さ わ ら 類  | 206          | 303         | 109         | 62           | 50           | 33           | 22           | 37           | 32           |
| ぼ ら 類    | 241          | 194         | 75          | 32           | 18           | 17           | ...          | ...          | ...          |
| す ず き    | 230          | 235         | 130         | 131          | 112          | 113          | 110          | 163          | 117          |
| い か な ご  | 83           | 43          | 42          | 2            | 0            | 0            | 2            | 0            | 0            |
| あ な ご 類  | 359          | 466         | 550         | 361          | 251          | 261          | 264          | 296          | 241          |
| こ の し ろ  | ...          | 75          | 109         | 106          | 47           | 36           | 48           | 30           | 24           |
| か さ ご ろ  | ...          | 166         | 147         | 156          | 102          | 112          | ...          | ...          | ...          |
| め ば る り  | ...          | 607         | 1,176       | 787          | 280          | 377          | ...          | ...          | ...          |
| さ よ り    | ...          | 90          | 135         | 48           | 108          | 78           | ...          | ...          | ...          |
| きゅうせん    | ...          | 128         | 90          | 41           | 19           | 45           | ...          | ...          | ...          |
| ふ ぐ 類    | ...          | 961         | 293         | 177          | 99           | X            | X            | 82           | 62           |
| あ い な め  | ...          | 264         | 168         | 125          | 42           | 52           | ...          | ...          | ...          |
| その他水産動物類 | 3,448        | 3,479       | 3,158       | 3,320        | 3,559        | 3,439        | 4,778        | 3,342        | 1,494        |
| くるまえば    | 560          | 778         | 457         | 159          | X            | 102          | 104          | 43           | 35           |
| その他のえび類  | 1,160        | 1,163       | 1,213       | 1,843        | 1,850        | 2,168        | 3,432        | 1,881        | 336          |
| が ぎ み    | 296          | 176         | 243         | 195          | 381          | 282          | 220          | 76           | 42           |
| その他のかに類  | 98           | 142         | 100         | 83           | 50           | 30           | 26           | 16           | 17           |
| い か 類    | 185          | 143         | 133         | 294          | 369          | 147          | 196          | 218          | 215          |
| た こ 類    | 506          | 297         | 336         | 321          | 435          | 462          | 477          | 899          | 677          |
| な ま こ 類  | 343          | 388         | 382         | 221          | 142          | 147          | ...          | ...          | ...          |
| し ゃ こ    | ...          | 295         | 217         | 149          | 102          | 102          | ...          | ...          | ...          |
| 貝 類      | 16,118       | 19,753      | 18,764      | 15,909       | 15,296       | 16,342       | 14,222       | 13,234       | 13,122       |
| あさり類(殻付) | 540          | 562         | 162         | 86           | 165          | 154          | 156          | 168          | 148          |
| か き      | 15,519       | 19,141      | 18,442      | 15,651       | 15,083       | 16,138       | 14,024       | 12,963       | 12,899       |
| 藻 類      | 1,888        | 1,502       | 642         | 953          | 772          | 868          | 811          | 614          | 669          |
| わ か め 類  | 18           | 21          | 17          | 19           | 20           | 18           | 14           | 16           | 10           |
| のり(養殖)   | 1,862        | 1,407       | 539         | 801          | 687          | 712          | 600          | 390          | 540          |
| 真 珠      | 54           | 40          | 117         | X            | X            | X            | X            | X            | X            |
| 種 苗      | 274          | 745         | 1,347       | 313          | 252          | X            | 241          | 233          | 214          |

資料：『広島農林水産統計年報』

(注) 平成9年以降のかきは、養殖かきの生産額のみである。

平成19年以降は推計値。

7 主要魚種別価格の動き（1 kg当たり）

（単位：円）

| 区 分      | 50<br>(1975) | 55<br>(1980) | 60<br>(1985) | 2<br>(1990) | 7<br>(1995) | 12<br>(2000) | 17<br>(2005) | 18<br>(2006) | 19<br>(2007) | 20<br>(2008) | 21<br>(2009) |
|----------|--------------|--------------|--------------|-------------|-------------|--------------|--------------|--------------|--------------|--------------|--------------|
| ま い わ し  | ...          | ...          | ...          | 233         | 326         | 519          | 687          | 776          | 545          | X            | ...          |
| かたくちいわし  | 94           | 189          | 169          | 245         | 377         | 273          | 247          | 275          | 247          | 253          | 231          |
| し ら す    | 190          | 370          | 204          | 391         | 451         | 230          | 418          | 417          | 419          | 380          | 394          |
| あ じ 類    | 349          | 869          | 883          | 1,114       | 573         | 498          | 707          | X            | X            | 395          | 632          |
| さ ば 類    | 260          | 342          | 332          | 364         | 531         | 408          | 708          | 654          | 838          | 692          | 788          |
| ぶ り 類    | 1,037        | 1,022        | 1,108        | 900         | 928         | 1,002        | 767          | 822          | 947          | 640          | 648          |
| ひ ら め    | 2,088        | 2,943        | 2,003        | 3,079       | 2,480       | 2,357        | 1,799        | 1,765        | 1,639        | 1,502        | 1,299        |
| か れ い 類  | 742          | 1,076        | 1,423        | 1,511       | 1,510       | 1,368        | 1,161        | 1,048        | 970          | 1,170        | 1,192        |
| にべ・ぐち類   | 115          | 226          | 303          | 297         | 239         | 264          | 173          | 174          | ...          | ...          | ...          |
| た ち う お  | 488          | 610          | 588          | 589         | 438         | 502          | 559          | 522          | 586          | 667          | 642          |
| ま だ い    | 2,001        | 2,830        | 2,435        | 2,223       | 1,599       | 1,069        | 751          | 989          | 993          | 765          | 730          |
| く ろ だ い  | 1,478        | 2,183        | 1,786        | 1,508       | 947         | 487          | 334          | 371          | 363          | 368          | 344          |
| さ わ ら 類  | 1,019        | 995          | 815          | 1,130       | 1,282       | 1,522        | 876          | 816          | 710          | 771          | 640          |
| ば ら 類    | 359          | 237          | 335          | 652         | 385         | 247          | 181          | 188          | ...          | ...          | ...          |
| す ず き    | 1,352        | 2,137        | 1,949        | 1,727       | 1,092       | 745          | 641          | 741          | 679          | 610          | 529          |
| い か な ご  | 186          | 236          | 152          | 209         | 273         | 237          | 250          | 60           | 43           | ...          | ...          |
| あ な ご    | 597          | 774          | 936          | 1,701       | 1,361       | 1,618        | 1,412        | 1,506        | 1,294        | 1,816        | 1,516        |
| こ の し ろ  | ...          | ...          | ...          | 91          | 95          | 95           | 80           | 77           | 97           | 98           | 92           |
| か さ ご    | ...          | ...          | ...          | 910         | 1,313       | 1,408        | 936          | 1,154        | ...          | ...          | ...          |
| め ば る    | ...          | ...          | ...          | 1,257       | 1,801       | 1,844        | 997          | 1,503        | ...          | ...          | ...          |
| さ よ り    | ...          | ...          | ...          | 763         | 1,164       | 594          | 708          | 463          | ...          | ...          | ...          |
| き ゅ う せん | ...          | ...          | ...          | 1,728       | 1,915       | 960          | 549          | 1,452        | ...          | ...          | ...          |
| ふ ぐ 類    | ...          | ...          | ...          | 3,770       | 3,330       | 2,722        | 2,435        | X            | 1,705        | 1,464        | 1,409        |
| あ い な め  | ...          | ...          | ...          | 1,713       | 1,674       | 1,861        | 1,221        | 1,587        | ...          | ...          | ...          |
| くるまえび    | 5,233        | 6,356        | 8,112        | 7,626       | 7,254       | 5,487        | X            | X            | ...          | 6,143        | 5,000        |
| その他のえび類  | 670          | 939          | 1,033        | 1,111       | 1,141       | 1,349        | 948          | 1,369        | 1,387        | 1,474        | 1,360        |
| が ざ み    | 1,457        | 2,136        | 2,096        | 2,315       | 1,800       | 1,709        | 1,773        | 1,667        | 1,583        | 1,520        | 1,400        |
| その他のかに類  | 488          | 626          | 721          | 973         | 962         | 919          | 998          | 654          | 605          | 640          | 895          |
| い か 類    | 433          | 788          | 911          | 690         | 588         | 535          | 435          | 590          | 537          | 643          | 642          |
| た こ 類    | 624          | 979          | 1,004        | 621         | 750         | 631          | 862          | 1,028        | 984          | 951          | 894          |
| な ま こ 類  | 329          | 602          | 695          | 1,155       | 920         | 736          | 688          | 725          | ...          | ...          | ...          |
| し ゃ こ    | ...          | ...          | ...          | 685         | 689         | 924          | 864          | 859          | ...          | ...          | ...          |
| あさり類（殻付） | 76           | 174          | 293          | 325         | 332         | 317          | 610          | 616          | 661          | 727          | 791          |
| かき（むき身）  | 477          | 493          | 542          | 656         | 771         | 761          | 782          | 844          | 793          | 741          | 673          |
| わ か め 類  | 88           | 94           | 118          | 149         | 258         | 564          | 638          | 653          | 483          | 500          | 400          |
| の り      | 252          | 340          | 256          | 179         | 137         | 199          | 351          | 208          | 180          | 167          | 193          |

資料：『漁業・養殖業生産統計年報』『広島農林水産統計年報』等  
 （注）価格＝生産額÷生産量